

**POLICE DES ROUTES**  
**Restriction de circulation**

**Commune de Bussy-Chardonney**  
**RC 30-B-P Aubonne – Cossonay (rte de l'Etraz)**  
**RC 67-B-P Apples – Denens (Route de Bussy, Rte de Chardonney)**

Afin de permettre la pose du revêtement définitif à l'intersection des routes cantonales N° 67 B-P (Apples – Denens) et RC 30-B-P (Aubonne – Cossonay), le carrefour en traversée de la localité de Bussy-Chardonney situé à l'intersection de la route de Bussy, de la route de Chardonney et de la route de L'Etraz sera fermé à la circulation:

**le mardi 18 mai 2021**  
**et**  
**mercredi 19 mai 2021**

Des signalisations de déviations seront mises en place :

**Pour Apples - Morges** : Par Apples – Cottens – Clarmont – Vaux-sur-Morges – Monnaz - Echichens – Morges dans les deux sens.

**Pour Yens – Apples et Cottens** : Par Yens – Froideville – La Coudre – Apples - Cottens dans les deux sens

**Pour Yens - Denens** : Par Yens – Villars-sous-Yens – Lussy-sur-Morges - Lully – Denens dans les deux sens.

**Le centre de Bussy-Chardonney** sera en tout temps accessible par Clarmont (la Route de L'Etraz)

Les usagers de la route sont priés de se conformer à la signalisation mise en place à cet effet et de faire preuve de prudence; nous les remercions d'avance de leur compréhension.

**Municipalité de Bussy-Chardonney**  
**Direction générale de  
la mobilité et des routes**  
Division – Entretien

***Copie pour information***

- Communes de : Bussy-Chardonney, Yens, Villars-sous-Yens, Denens, Lully, Vufflens-le-Château, Chigny, Lussy-sur-Morges, Ballens, Apples, Cottens, Clarmont, Vaux-sur-Morges, Echichens, Morges
- Gendarmerie, CET-Blécherette, Morges
- ECA, Pully – SDIS, SISmorget
- Voyer Région Centre
- Police Viasuisse – Urgence santé, Police Morges (PRN), Police des Manifestations
- Car-Postal – MBC – Transports spéciaux

# Plan de situation



## Bussy-Chardonney RC 30, 67-B-P Rte de L'Etraz

| Date     | N° affaire     | Dessin |
|----------|----------------|--------|
| 18.02.21 | <b>2121-14</b> | LNR    |

Bussy-Chardonney

RC 30, 67-B-P Rte de L'Etraz

|          |            |        |
|----------|------------|--------|
| Date     | N° affaire | Dessin |
| 18.02.21 | 2121-14    | LNR    |

1

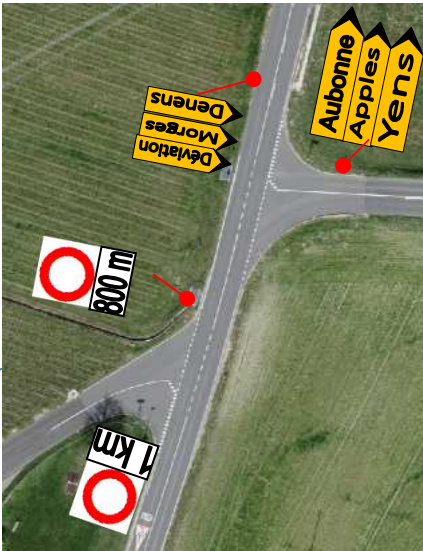
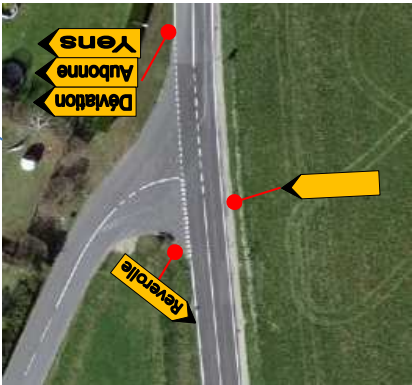
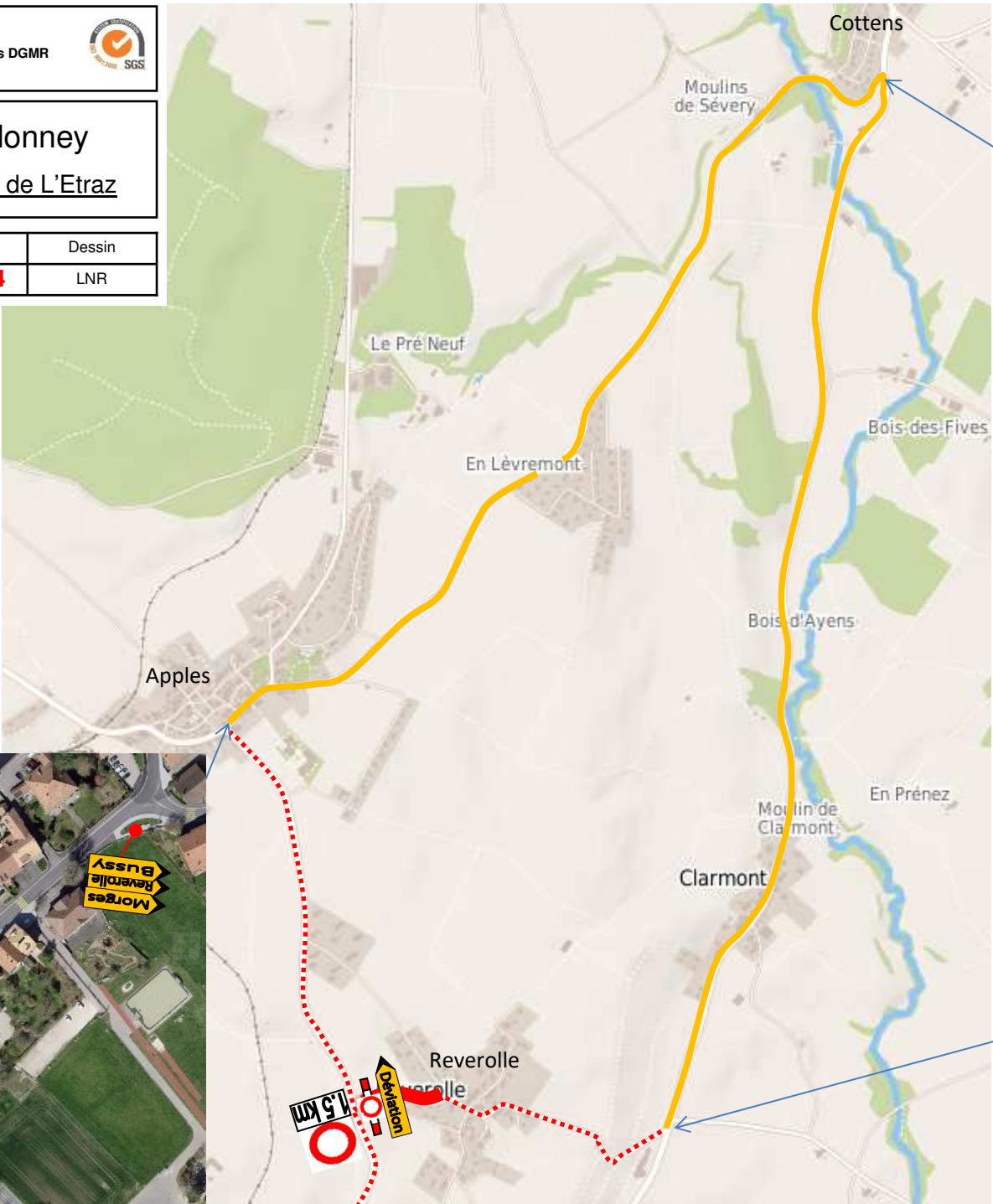



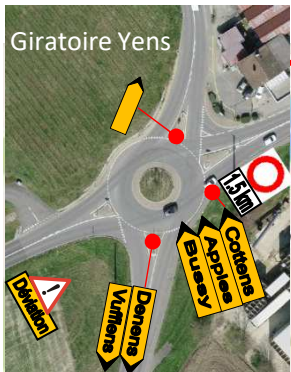

2

**Bussy-Chardonney**  
**RC 30, 67-B-P Rte de L'Etraz**

| Date     | N° affaire     | Dessin |
|----------|----------------|--------|
| 18.02.21 | <b>2121-14</b> | LNR    |

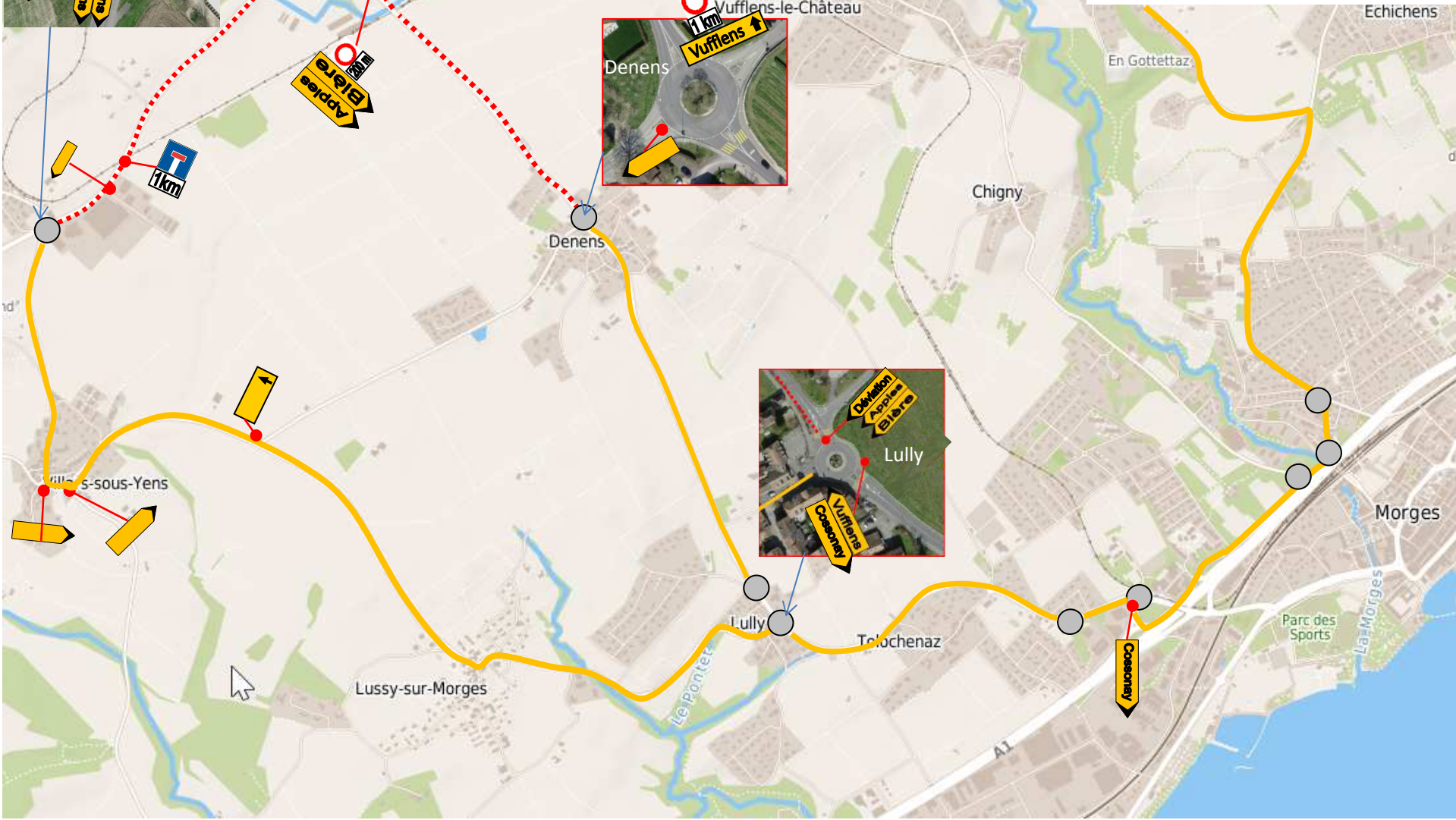

Bussy-Chardonney

RC 30, 67-B-P Rte de L'Etraz

| Date     | N° affaire | Dessin |
|----------|------------|--------|
| 18.02.21 | 2121-14    | LNR    |

